ÚZEMNÍ PLÁN MOLDAVY

Výkres veřejně prospěšných staveb, opatření a asanací
1 : 10 000

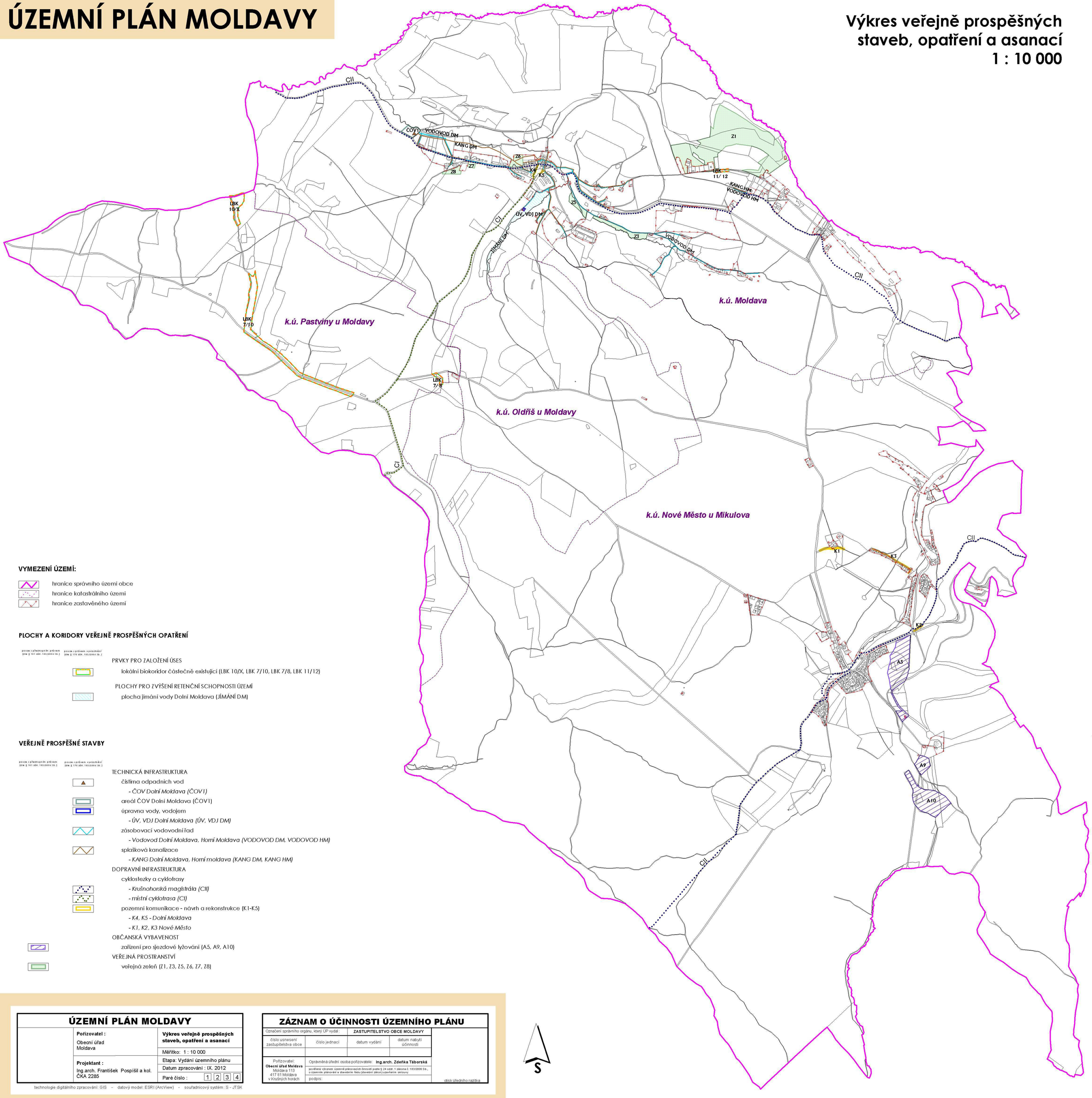

VYMEZENÍ ÚZEMÍ:

- hranice správního území obce
- hranice katastrálního území
- hranice zastavěného území

PLOCHY A KORIDORY VEŘEJNĚ PROSPĚŠNÝCH OPATŘENÍ

pouze s předkupním právem (dle § 101 zák. 183/2006 Sb.) | pouze s právem vyvlastnění (dle § 170 zák. 183/2006 Sb.)

PRVKY PRO ZALOŽENÍ ÚSES

- lokální biokoridor částečně existující (LBK 10/X, LBK 7/10, LBK 7/8, LBK 11/12)

PLOCHY PRO ZVÝŠENÍ RETENČNÍ SCHOPNOSTI ÚZEMÍ

- plocha jímání vody Dolní Moldava (JÍMÁNÍ DM)

VEŘEJNĚ PROSPĚŠNÉ STAVBY

pouze s předkupním právem (dle § 101 zák. 183/2006 Sb.) | pouze s právem vyvlastnění (dle § 170 zák. 183/2006 Sb.)

TECHNICKÁ INFRASTRUKTURA

- čistírna odpadních vod
  - *ČOV Dolní Moldava (ČOV1)*
- areál ČOV Dolní Moldava (ČOV1)
- úpravna vody, vodojem
  - *ÚV, VDJ Dolní Moldava (ÚV, VDJ DM)*
- zásobovací vodovodní řad
  - *Vodovod Dolní Moldava, Horní Moldava (VODOVOD DM, VODOVOD HM)*
- splašková kanalizace
  - *KANG Dolní Moldava, Horní moldava (KANG DM, KANG HM)*

DOPRAVNÍ INFRASTRUKTURA

- cyklostezky a cyklotrasy
  - *Krušnohorská magistrála (CII)*
  - *místní cyklotrasa (CI)*
- pozemní komunikace - návrh a rekonstrukce (K1-K5)
  - *K4, K5 - Dolní Moldava*
  - *K1, K2, K3 Nové Město*

OBČANSKÁ VYBAVENOST

- zařízení pro sjezdové lyžování (A5, A9, A10)

VEŘEJNÁ PROSTRANSTVÍ

- veřejná zeleň (Z1, Z3, Z5, Z6, Z7, Z8)

ÚZEMNÍ PLÁN MOLDAVY		
	Pořizovatel : Obecní úřad Moldava	**Výkres veřejně prospěšných staveb, opatření a asanací**
		Měřítko: 1 : 10 000
	Projektant : Ing.arch. František Pospíšil a kol. ČKA 2285	Etapa: Vydání územního plánu
		Datum zpracování : IX. 2012
		Paré číslo : 1 2 3 4

technologie digitálního zpracování: GIS - datový model: ESRI (ArcView) - souřadnicový systém: S - JTSK

ZÁZNAM O ÚČINNOSTI ÚZEMNÍHO PLÁNU				
Označení správního orgánu, který ÚP vydal :		ZASTUPITELSTVO OBCE MOLDAVY		
číslo usnesení zastupitelstva obce	číslo jednací	datum vydání	datum nabytí účinnosti	
Pořizovatel: **Obecní úřad Moldava** Moldava 113 417 81 Moldava v Krušných horách	Oprávněná úřední osoba pořizovatele: **Ing.arch. Zdeňka Táborská**			
	pověřená výkonem územně plánovacích činností podle § 24 odst. 1 zákona č. 183/2006 Sb., o územním plánování a stavebním řádu (stavební zákon) uzavřením smlouvy			
	podpis:			otisk úředního razítka