ÚZEMNÍ PLÁN MOLDAVY

Výkres základního členění území - 1 : 10 000

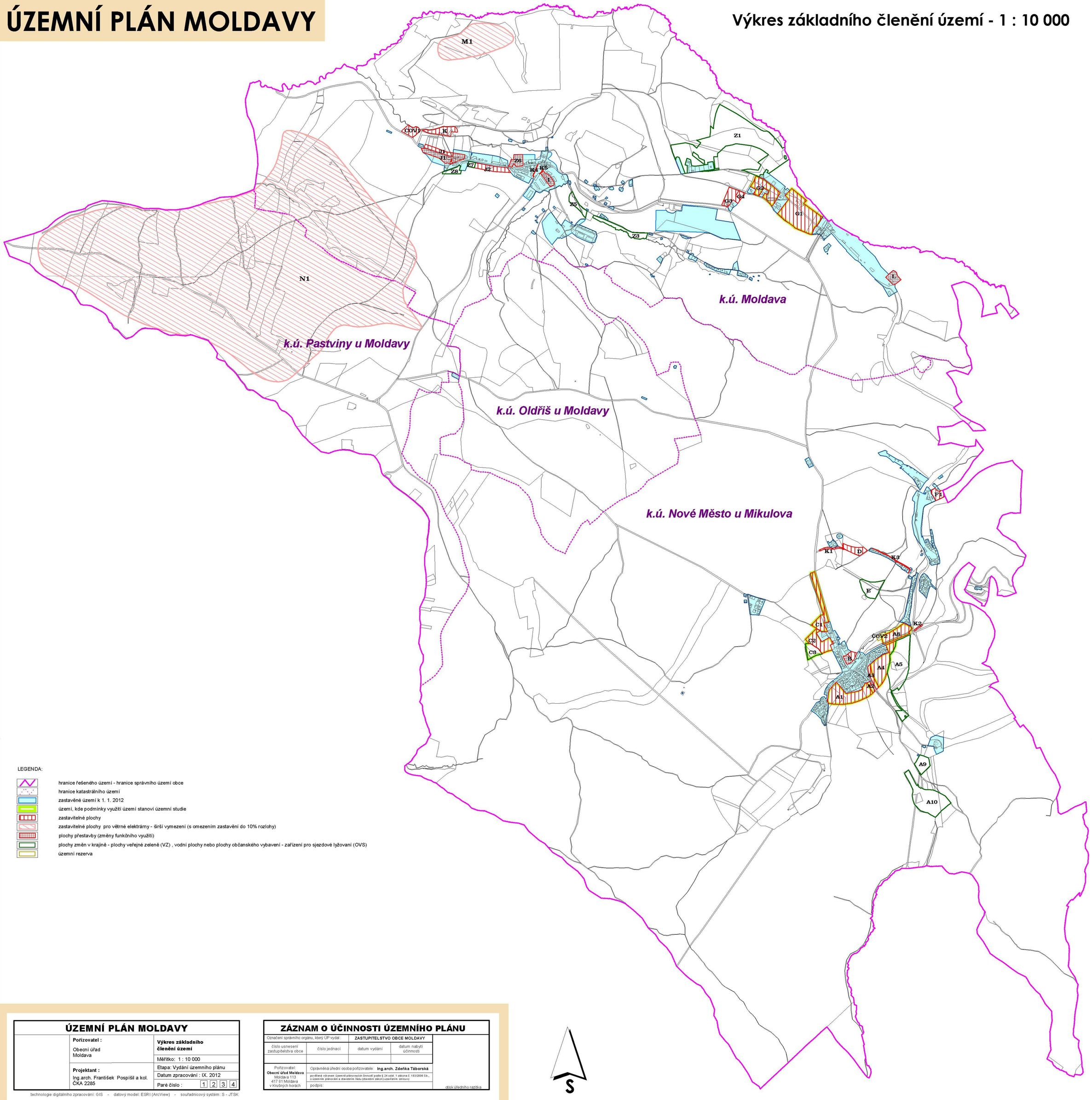

LEGENDA:

- hranice řešeného území - hranice správního území obce
- hranice katastrálního území
- zastavěné území k 1. 1. 2012
- území, kde podmínky využití území stanoví územní studie
- zastavitelné plochy
- zastavitelné plochy pro větrné elektrárny - širší vymezení (s omezením zastavění do 10% rozlohy)
- plochy přestavby (změny funkčního využití)
- plochy změn v krajině - plochy veřejné zeleně (VZ) , vodní plochy nebo plochy občanského vybavení - zařízení pro sjezdové lyžování (OVS)
- územní rezerva

ÚZEMNÍ PLÁN MOLDAVY		
	Pořizovatel : Obecní úřad Moldava	**Výkres základního členění území**
		Měřítko: 1 : 10 000
	Projektant : Ing.arch. František Pospíšil a kol. ČKA 2285	Etapa: Vydání územního plánu
		Datum zpracování : IX. 2012
		Paré číslo : 1 2 3 4

technologie digitálního zpracování: GIS - datový model: ESRI (ArcView) - souřadnicový systém: S - JTSK

ZÁZNAM O ÚČINNOSTI ÚZEMNÍHO PLÁNU			
Označení správního orgánu, který ÚP vydal:		ZASTUPITELSTVO OBCE MOLDAVY	
číslo usnesení zastupitelstva obce	číslo jednací	datum vydání	datum nabytí účinnosti
Pořizovatel: **Obecní úřad Moldava** Moldava 113 417 81 Moldava v Krušných horách	Oprávněná úřední osoba pořizovatele: **Ing.arch. Zdeňka Táborská**		otisk úředního razítka
	pověřená výkonem územně plánovacích činností podle § 24 odst. 1 zákona č. 183/2006 Sb., o územním plánování a stavebním řádu (stavební zákon) uzavřením smlouvy		
	podpis:		