ÚZEMNÍ PLÁN MOLDAVY

Výkres koncepce dopravní a technické infrastruktury
1 : 10 000

Sídla Moldava

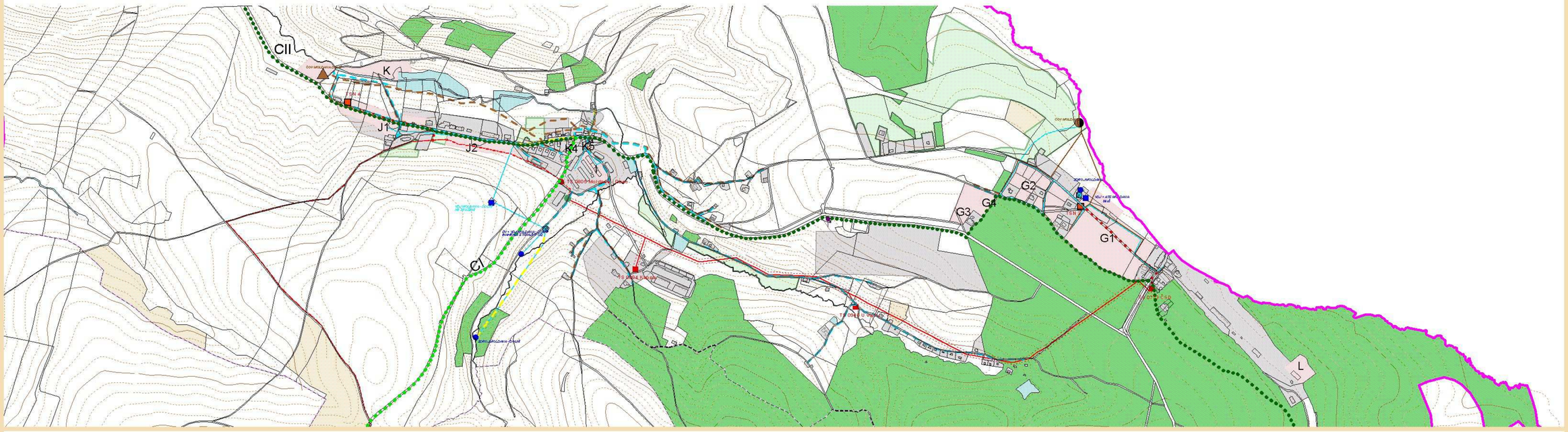

LEGENDA:

- hranice správního území obce
- hranice katastrálního území
- zastavěné území
- navrhované zastavitelné plochy (kromě ploch veřejných prostrnství a dopravních ploch)
- veřejná zeleň

DRUHY POZEMKŮ DLE KN:

- lesní pozemky
- orná půda
- ostatní kultury

NAVRHOVANÁ DOPRAVNÍ INFRASTRUKTURA:

- veřejná prostranství - místní komunikace (K1-K5)
- dopravní plochy - parkoviště (A2, A3, A8)
- cyklostezka - Krušnohorská magistrála (CII)
- místní cyklotrasa (CI)

ENERGETIKA,TELEKOMUNIKACE:

STAV	NÁVRH	
		trafostanice 22/0.4 kV kabelová
		trafostanice 22/0.4 kV nadzemní
		kabelový svod VN
		větrná elektrárna
		TVP a BTS Bouřňák - televizní převaděč a základnová stanice GSM
		ochranné pásmo TVP a BTS
		vysílací zařízení
		radioreléové trasy
		nadzemní vedení VN 22 kV
		kabelové vedení VN 22 kV
		kabelové vedení VN 35 kV
		ochranné pásmo vedení VN a VVN

VODNÍ HOSPODÁŘSTVÍ:

STAV	NÁVRH	REZERVA	
			vodní nádrže
			vodní zdroj
			vodojem
			čerpací stanice (ATS)
			čistírna odpadních vod
			přiváděcí vodovodní řad
			zásobovací vodovodní řad
			rekonstrukce stávajícího vodovodní řadu
			splašková kanalizace - gravitační
			splašková kanalizace - podtlaková

Sídlo Nové Město

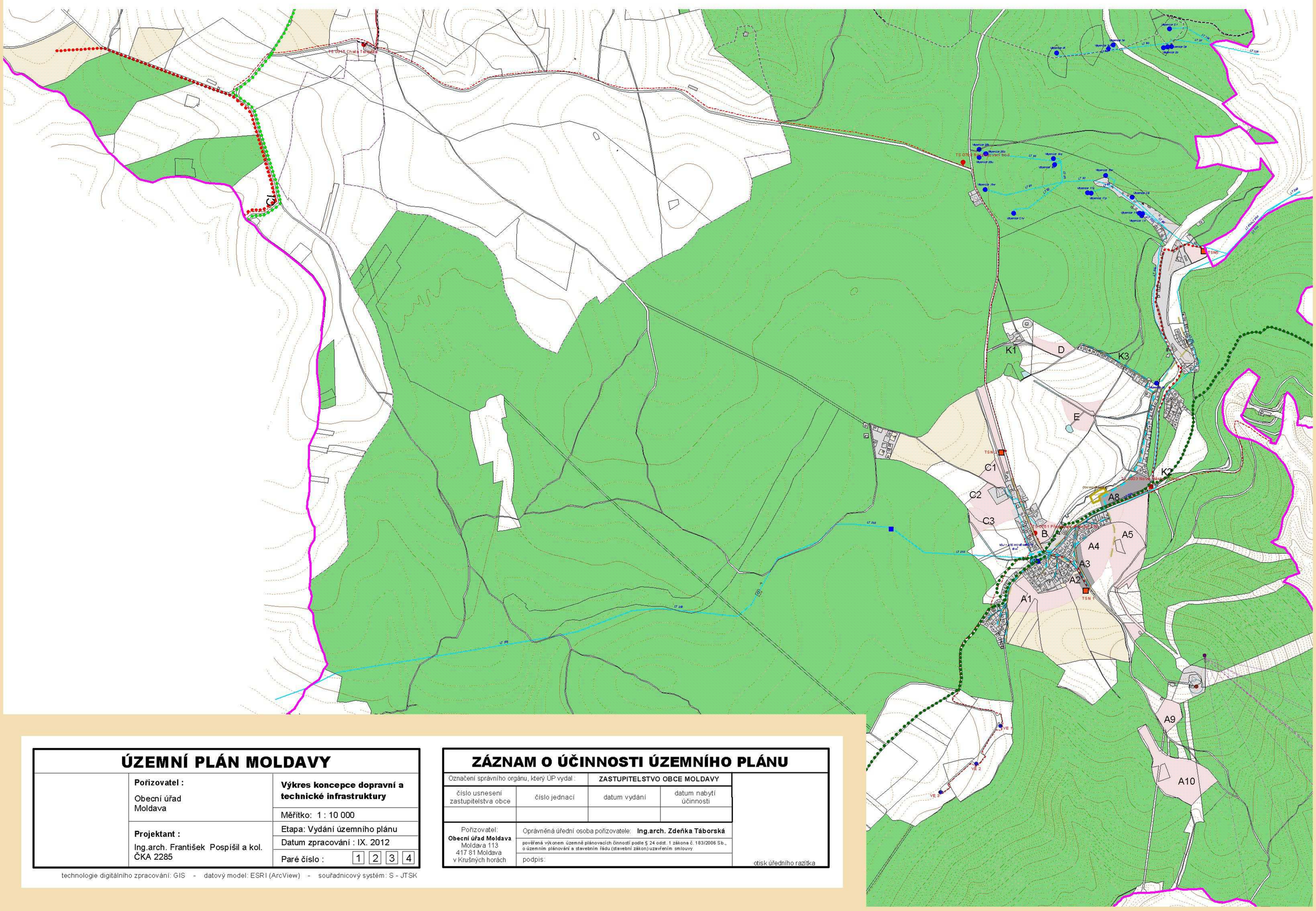

ÚZEMNÍ PLÁN MOLDAVY		
	Pořizovatel : Obecní úřad Moldava	**Výkres koncepce dopravní a technické infrastruktury**
		Měřítko: 1 : 10 000
	Projektant : Ing.arch. František Pospíšil a kol. ČKA 2285	Etapa: Vydání územního plánu
		Datum zpracování : IX. 2012
		Paré číslo : 1 2 3 4

technologie digitálního zpracování: GIS - datový model: ESRI (ArcView) - souřadnicový systém: S - JTSK

ZÁZNAM O ÚČINNOSTI ÚZEMNÍHO PLÁNU				
Označení správního orgánu, který ÚP vydal :		ZASTUPITELSTVO OBCE MOLDAVY		
číslo usnesení zastupitelstva obce	číslo jednací	datum vydání	datum nabytí účinnosti	
Pořizovatel: **Obecní úřad Moldava** Moldava 113 417 81 Moldava v Krušných horách	Oprávněná úřední osoba pořizovatele: **Ing.arch. Zdeňka Táborská**			
	pověřená výkonem územně plánovacích činností podle § 24 odst. 1 zákona č. 183/2006 Sb., o územním plánování a stavebním řádu (stavební zákon) uzavřením smlouvy			
	podpis:			otisk úředního razítka